

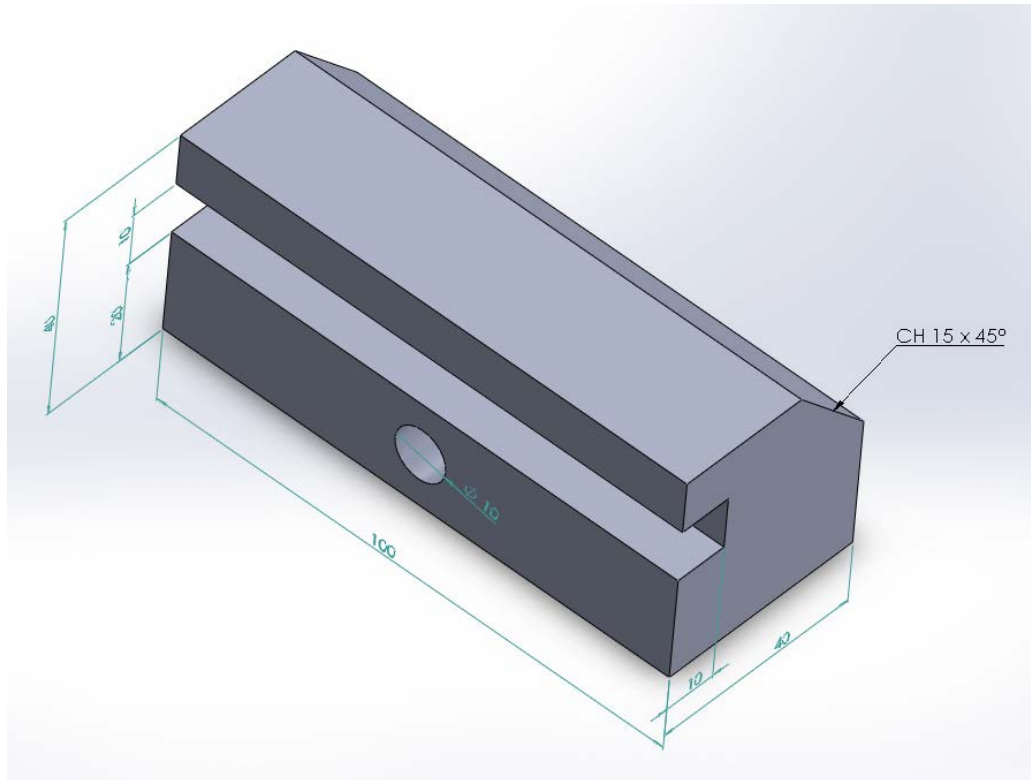

Pièce étudiée :

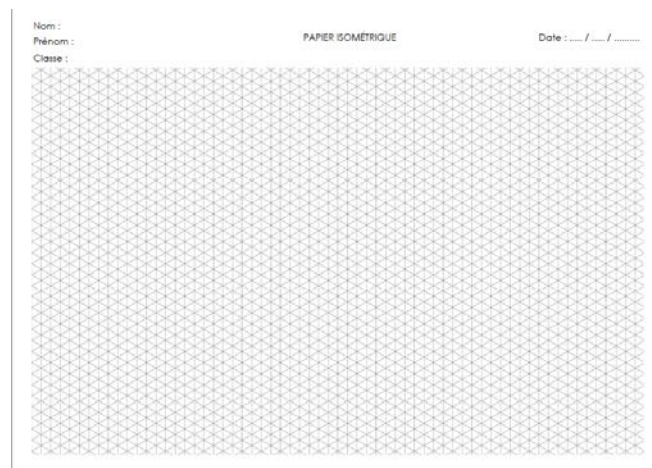

1. Sur le papier isométrique, réaliser la perspective de la pièce ci-dessus.



2. Sur la feuille de mise en plan, dessiner les vues de face, de gauche et de dessus.

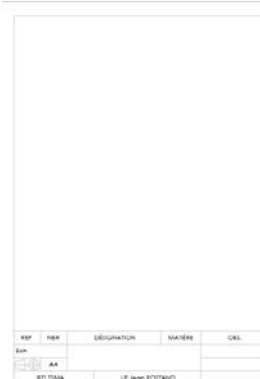

Nom :

Prénom :

Classe :

PAPIER ISOMÉTRIQUE

Date : .... / .... / .....

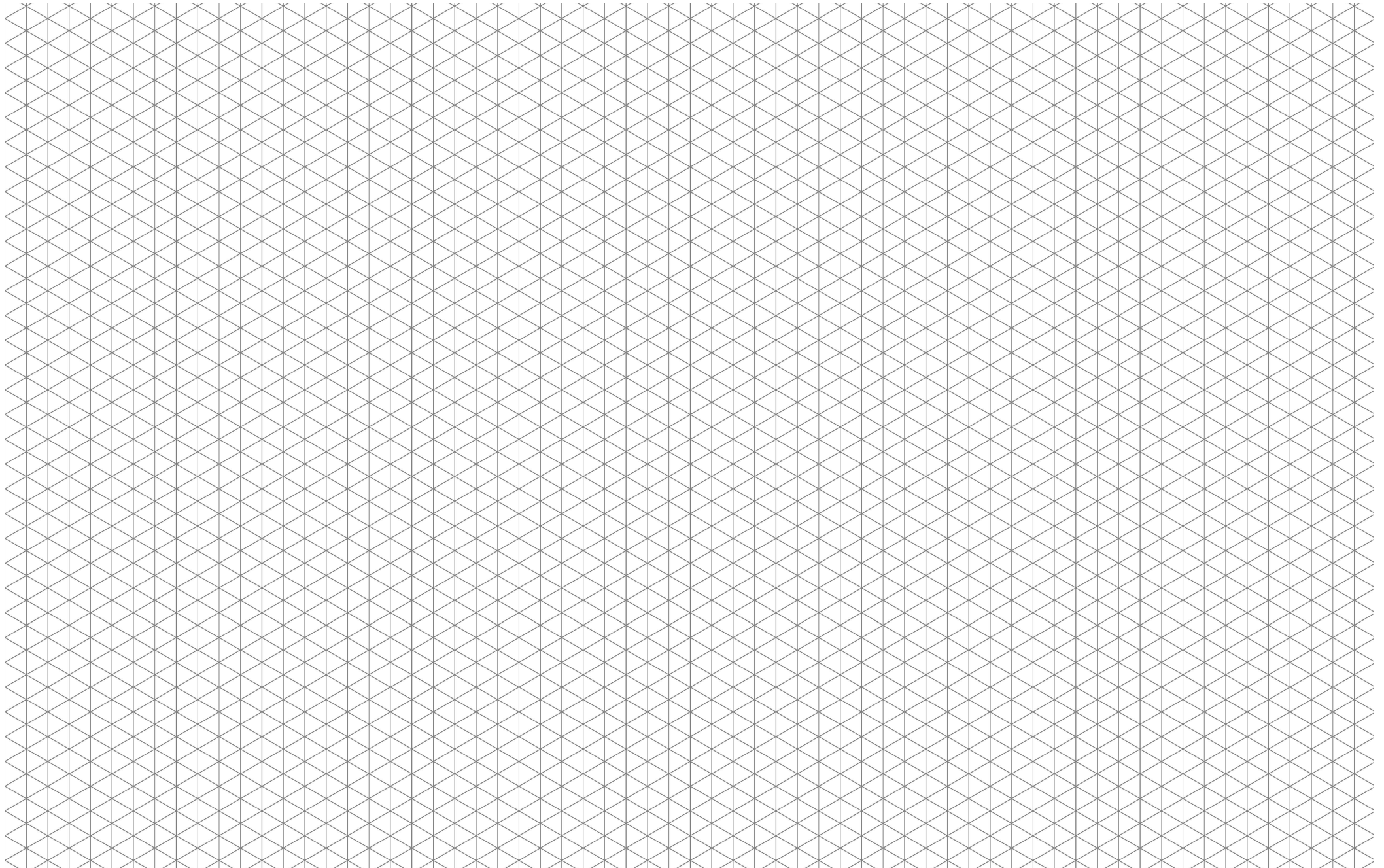



REP	NBR	DÉSIGNATION	MATIÈRE	OBS.
Ech				
	A4			
BTS TSMA		LP Jean ROSTAND		